

Mantenimiento de las prótesis removibles sobre implantes.

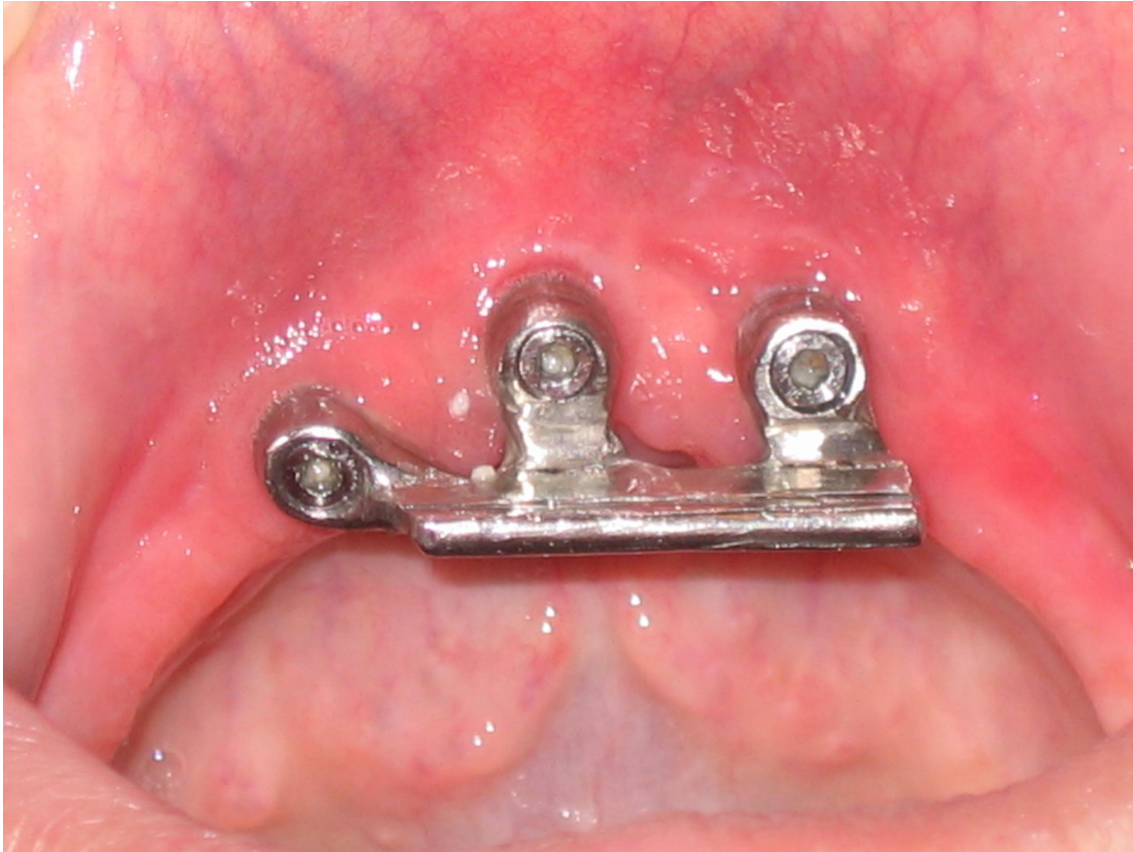

Las prótesis que se sujetan firmemente con los implantes dentales mediante broches y barras tienen que ser revisados periódicamente para mantener sus condiciones ideales.

En cada control se revisan estos tres puntos que determinan las acciones a tomar:

- 1) La salud de la encía alrededor de cada implante.
- 2) El grado de firmeza de sujeción que se pierde con el uso normal. ("Se sale muy fácil del sitio")
- 3) El nivel de balanceo de la dentadura sobre la mucosa que asienta. (Grado de bascula)

Control:

- *color de encía
- * estado
- *índice de sangrado

Tratamiento: remover acúmulos de sarro debajo de la barra, alrededor de los implantes, pulido con chorro de bicarbonato, repaso de normas de mantenimiento. Procedimiento semestral

Control:

- *movilidad excesiva de la prótesis

Tratamiento: cambio de los teflones de sujeción
Procedimiento anual

Control:
*balance de la dentadura

Tratamiento: agregar material de la base de la prótesis que rellena el espacio perdido debido a la reabsorción natural del hueso en todas las prótesis.
Procedimiento bianual/anual

Estas revisiones están indicadas en todas las dentaduras de quita y pon que utilizan barras y broches sostenidos por los implantes.

Recomendamos hacerlos cada 6 meses para garantizar el correcto funcionamiento y la salud de sus prótesis y encías, buscando un servicio óptimo durante muchos años.

Estas revisiones no están incluidas en el coste de la dentadura.